FLOORING SYSTEMS

creating better environments

Domov se zvláštním režimem, Matyáš Nejdek, Česká republika



Projekt rekonstrukce Domova se zvláštním režimem „MATYÁŠ“ v Nejdku byl zaměřen na vytvoření bezpečného, důstojného a komfortního prostředí pro klienty sociální služby. Součástí rozsáhlé modernizace budovy byla nejen obnova pokojů a společných prostor, ale také promyšlené řešení interiéru podporující orientaci klientů a efektivní provoz zařízení. V objektu bylo instalováno více než 4500 m² podlahových krytin Forbo z kolekcí Eternal, Primeo Compact, Modul'up Compact, Surestep Laguna a vstupních čisticích zón Coral. Barevné členění jednotlivých dekorů je součástí navigačního systému celého Domova a pomáhá klientům i personálu s orientací v budově. Podlahové krytiny tak plní nejen estetickou, ale i důležitou orientační funkci. Krytina Surestep Laguna byla použita v koupelnách a hygienických zázemích, kde se pohybují klienti na invalidních vozících. Díky svým protiskluzným vlastnostem přispívá k vyšší bezpečnosti i v trvale mokrém prostředí. U hlavních vstupů byly instalovány čisticí zóny Coral, které účinně zachycují nečistoty a vlhkost již při vstupu do objektu, čímž usnadňují údržbu podlah a prodlužují jejich životnost. Vybrané vinylové krytiny byly kromě podlah a schodů navíc aplikovány také na exponované části stěn. Vytvářejí tak odolnou ochranu proti oděru a nárazům způsobeným každodenním provozem, zejména při manipulaci s lůžky, vozíky a dalším vybavením. Díky hladkému povrchu jsou tyto plochy snadno omyvatelné, hygienické a splňují vysoké nároky na čistotu a dlouhodobou odolnost v prostředí sociální péče.

Reference podlahový designér	Ing. Jaroslav Kašpar
Reference místo	Nejdek, Czech Republic
Reference Architekt	Ing. Jaroslav Kašpar
Reference interiérový designér	Ing. Jaroslav Kašpar
Reference fotograf	Ing. arch. Martin Misík
Reference instalováno kým	Martin Klaus

Použité produkty Forbo

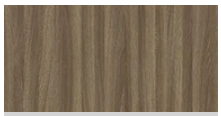

Eternal Wood
brown infinite oak

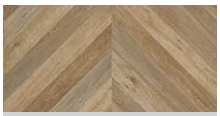

Eternal Wood
classic
herringbone



Surestep Laguna
concrete



Eternal Wood
terra wood mix



Eternal Wood
traditional oak



Modul'up
Compact vinyl pro
volnou pokládku



Eternal Material
brushed bronze



Sarlon Primeo
Compact Graphic
& Colour



Sarlon Primeo
Compact Graphic
& Colour

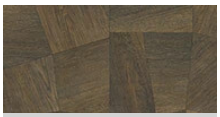

Eternal Wood
wooddark prism



Sarlon Primeo
Compact Graphic
& Colour



Sarlon Primeo
Compact Graphic
& Colour



Eternal Colour
flamingo

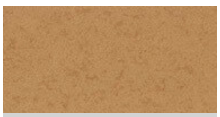

Modul'up
Compact vinyl pro
volnou pokládku

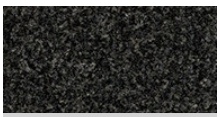

Coral Brush
hurricane grey



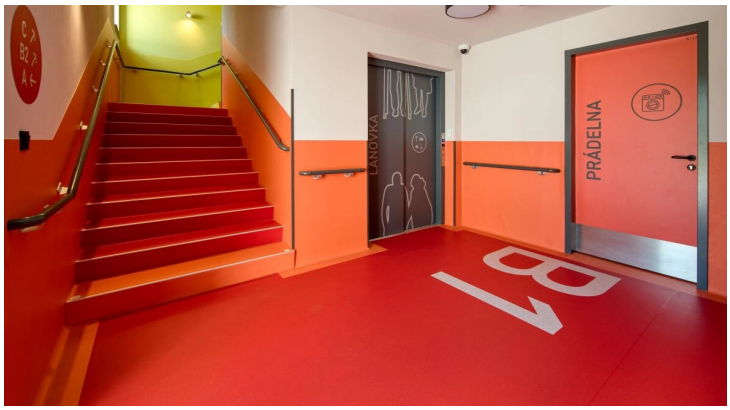



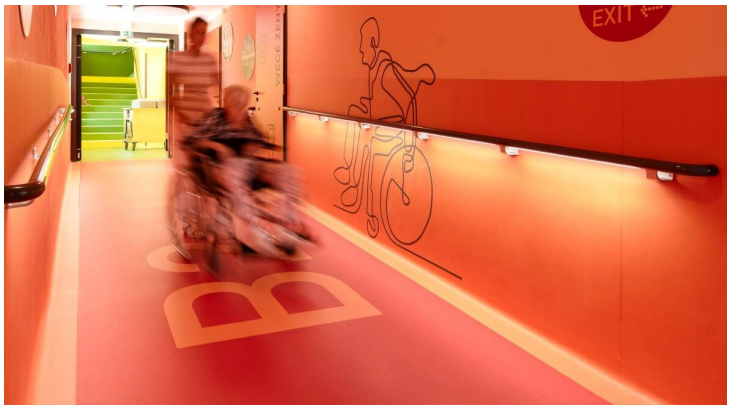




A2
A1
EXIT
KANCL




LANOVKA



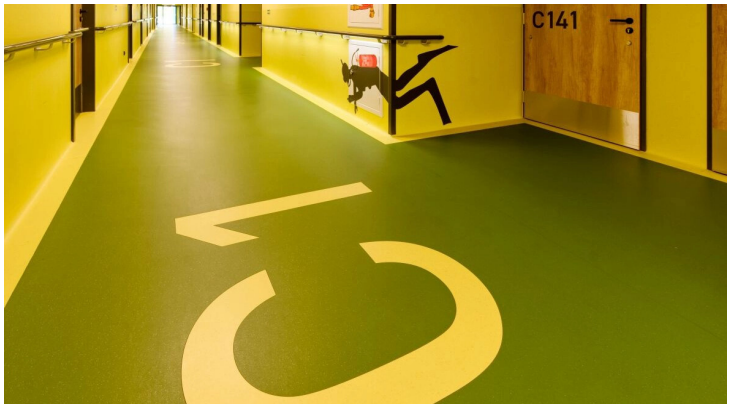
C141


EXIT
A219
A221
A2
A1



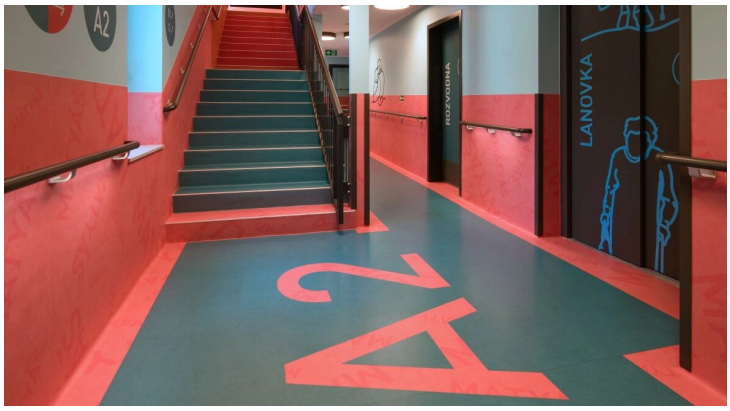
A2
ROZVODNA
LANOVKA
A2


C2
C3
C150

